Załącznik nr 3
do Regulaminu Organizacyjnego
Urzędu Miasta i Gminy w Busku-Zdroju

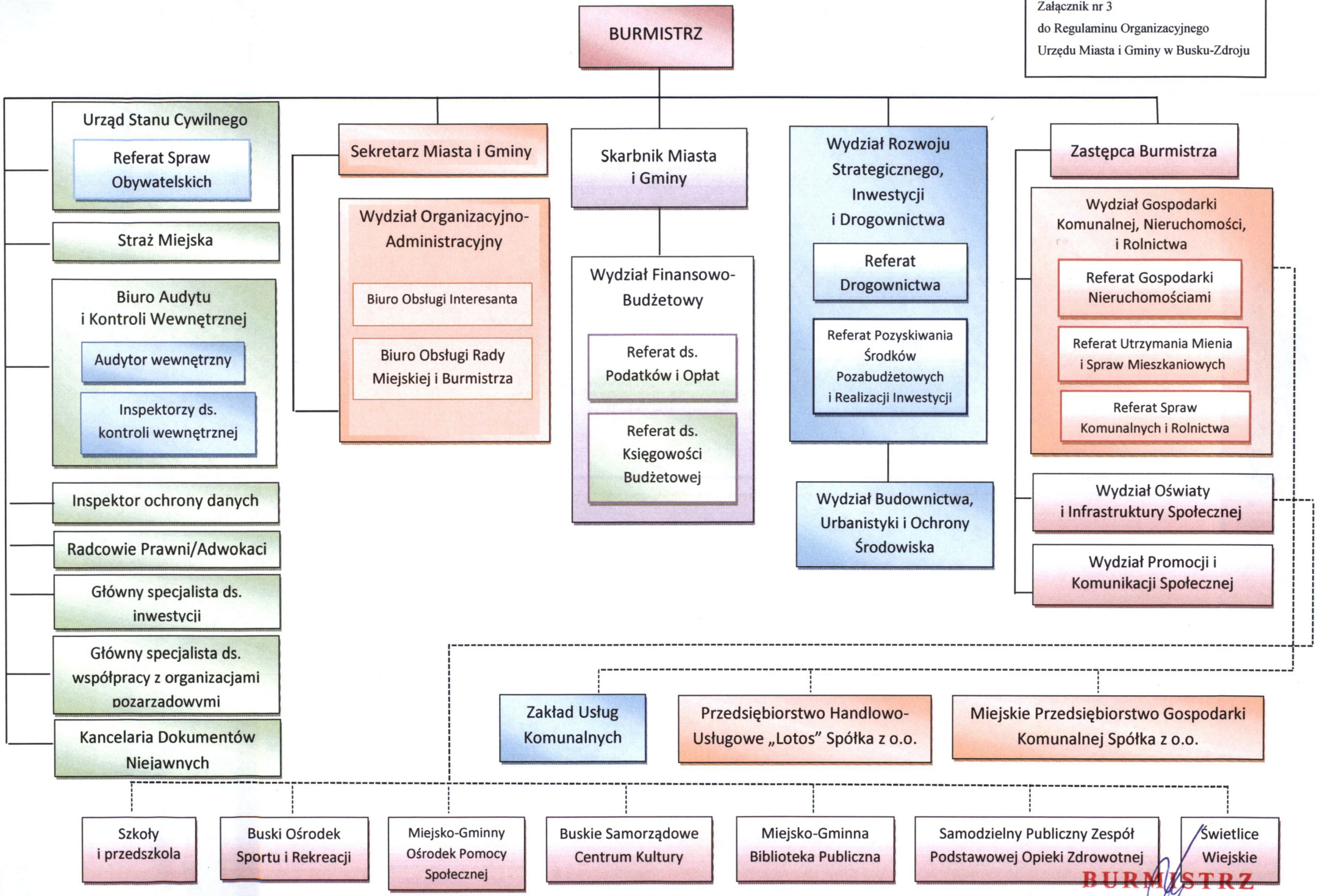

BURMISTRZ
mgr Waldemar Sikora