

**UCHWAŁA NR XXIX/408/2017
RADY MIEJSKIEJ W BUSKU-ZDROJU**

z dnia 25 maja 2017 r.

**w sprawie zasad i trybu korzystania z Terenu Sportowo - Rekreacyjnego zwanego potocznie -
"Skatepark", zlokalizowanego w Busku-Zdroju przy ul. Kusocińskiego.**

Na podstawie art. 40 ust.2 pkt 4 i art. 41 ust. 1 ustawy z dnia 8 marca 1990 r. o samorządzie gminnym (tj. Dz. U. z 2016 r. poz. 446 z późn. zm.) oraz art. 14 ust. 6 ustawy z dnia 26 października 1982 r. o wychowaniu w trzeźwości i przeciwdziałaniu alkoholizmowi (tj. Dz. U. z 2016 r. poz. 487, z późn. zm.), uchwala się co następuje:

§ 1. Uchwala się zasady i tryb korzystania z Terenu Sportowo - Rekreacyjnego zwanego potocznie - "Skatepark", zlokalizowanego w Busku-Zdroju przy ul. Kusocińskiego, zgodnie z regulaminem stanowiącym załącznik do niniejszej uchwały.

§ 2. Wykonanie uchwały powierza się Burmistrzowi Miasta i Gminy Busko-Zdrój.

§ 3. Uchwała wchodzi w życie po upływie 14 dni od dnia opublikowania w Dzienniku Urzędowym Województwa Świętokrzyskiego.

Przewodniczący Rady
Miejskiej w Busku-Zdroju

mgr Justyna Nurek

Załącznik Nr 1 do Uchwały Nr XXIX/408/2017
Rady Miejskiej w Busku-Zdroju
z dnia 25 maja 2017 r.

Regulamin
korzystania z Terenu Sportowo - Rekreacyjnego zwanego potocznie "Skatepark", zlokalizowanego
w Busku-Zdroju przy ul. Kusocińskiego.

1. Teren Sportowo - Rekreacyjny – "Skatepark", zlokalizowany w Busku-Zdroju przy ul. Kusocińskiego, zwany w dalszej części regulaminu "Skatepark", jest obiektem użyteczności publicznej, stanowiącym własność gminy Busko-Zdrój.

2. "Skatepark" jest obiektem ogólnodostępnym.

3. W godzinach od 22⁰⁰ do 6⁰⁰ dnia następnego obowiązuje zachowanie ciszy nocnej oraz zakaz innych działań zakłócających spoczynek nocny.

4. Administratorem "Skateparku" jest Buski Ośrodek Sportu i Rekreacji w Busku-Zdroju ul. Grotta 3a, tel. 41 378 85 49, zwany w dalszej części regulaminu BOSIR.

5. Regulamin obowiązuje na terenie całego "Skateparku", (teren - określa załącznik do niniejszego Regulaminu).

6. Uznaje się, że każda osoba, która weszła na teren "Skateparku" zapoznała się z postanowieniami niniejszego Regulaminu i zobowiązała się do bezwzględnego jego przestrzegania.

7. Wszystkie osoby przebywające na terenie "Skateparku" zobowiązane są do respektowania zarządzeń i poleceń Policji, Straży Pożarnej, Straży Miejskiej, pracowników BOSIR, służb porządkowych imprez zorganizowanych na terenie "Skateparku" oraz służb porządkowych firmy ochroniarskiej wykonujących czynności służbowe.

8. Każda osoba przebywająca na terenie "Skateparku" zobowiązana jest zachowywać się tak, aby nie zagrażać sobie oraz innym osobom przebywającym na terenie "Skateparku".

9. Dzieci poniżej 12 lat mogą przebywać na terenie "Skateparku" tylko pod opieką rodziców lub opiekunów prawnych. Osoby te ponoszą pełną odpowiedzialność za powierzone im dzieci.

10. Za osoby niepełnoletnie korzystające z "Skateparku" odpowiedzialność ponoszą ich opiekunowie prawni

11. Wszystkie osoby korzystające z urządzeń zabawowych i rekreacyjnych przeznaczonych do rekreacji oraz uprawiania sportów ekstremalnych, takich jak jazda na sprawnych technicznie deskorolkach, łyżworolkach, hulajnogach oraz rowerach typu BMX, robią to na własną odpowiedzialność i ryzyko.

12. Z uwagi na bezpieczeństwo wszystkich osób przebywających na "Skateparku" należy przestrzegać następujących reguł:

- a) każda osoba korzystająca z jazdy na deskorolkach, łyżworolkach, hulajnogach oraz rowerach typu BMX ma bezwzględny obowiązek używania atestowanego kasku ochronnego oraz kompletu ochraniaczy na łokcie i kolana,
- b) jazdę na deskorolkach, łyżworolkach, hulajnogach oraz rowerach typu BMX, na urządzeniach typ - Bank, Quater, Rampa, itp., mogą jednocześnie prowadzić maksymalnie 3 osoby,
- c) na górnych pomostach mogą przebywać jedynie te osoby, które potrafią na nie samodzielnie wjechać,
- d) chodzenie po konstrukcjach, przebywanie w strefie najazdów jest bezwzględnie zabronione,
- e) w przypadku większej ilości osób korzystających z urządzeń "Skateparku" należy bezwzględnie poinformować innych, poprzez podniesienie ręki lub w inny widoczny dla wszystkich sposób o zjeździe z urządzenia typu - *Bank, Quater, Rampa, itp.*

13. Na terenie "Skateparku" obowiązuje bezwzględny zakaz:

- a) spożywania lub przebywania pod wpływem napojów alkoholowych oraz podobnie działających środków,
- b) palenia wyrobów tytoniowych,
- c) palenia e-papierosów,
- d) wnoszenia opakowań szklanych, ostrych narzędzi i innych przedmiotów mogących stanowić zagrożenie dla osób korzystających z obiektu,
- e) pozostawiania wszelkich odpadów poza miejscami do tego przeznaczonymi,
- f) jazdy na rowerach BMX z metalowymi lub aluminiowymi pegami,
- g) dewastowania urządzeń i zaśmiecania terenu,
- h) niszczenia zieleni, drzew i krzewów.

14. Zabronione jest korzystanie z urządzeń "Skateparku" osobom, których stan zdrowia bądź inne przyczyny nie pozwalają na bezpieczne korzystanie z tych urządzeń.

15. Osoby wprowadzające zwierzęta domowe na teren "Skateparku" obowiązane są bezwzględnie do prowadzenia psa na uwięzi, a psa rasy uznawanej za agresywną lub inny sposób zagrażającego otoczeniu – w nałożonym kagańcu oraz do natychmiastowego usuwania zanieczyszczeń pozostawionych przez te zwierzęta, poprzez umieszczenie ich w szczelnych nieulegających szybkiemu rozkładowi torebkach i wrzucanie ich do pojemników na odchody zwierzęce.

16. Użytkownicy korzystają ze "Skateparku" na własną odpowiedzialność i ponoszą materialną odpowiedzialność za wyrządzone szkody, pokrywając 100% kosztów napraw, odtworzenia lub zakupu uszkodzonego mienia.

17. Gmina Busko-Zdrój nie ponosi odpowiedzialności za:

- a) wypadki i szkody na osobach i mieniu będące skutkiem korzystania ze "Skateparku" lub jego wyposażenia w sposób niezgodny z ich przeznaczeniem bądź postanowieniami niniejszego Regulaminu,
- b) wypadki i szkody na osobach i mieniu będące skutkiem korzystania ze "Skateparku" lub jego wyposażenia po spożyciu alkoholu lub środków odurzających,
- c) pojazdy zaparkowane na terenie "Skateparku" oraz za rzeczy osobiste wniesione na teren "Skateparku".

18. Za bezpieczeństwo osób korzystających ze "Skateparku" w ramach imprez zorganizowanych oraz zawodów sportowych odpowiada organizator.

19. Osoby naruszające porządek i spokój publiczny, niestosujące się do niniejszego Regulaminu, ponosić będą odpowiedzialność zgodnie z obowiązującymi w tym zakresie przepisami prawa.

Wszelkie zauważone uszkodzenia urządzeń lub zniszczenia zieleni prosimy zgłaszać osobiście lub telefonicznie do BOSIR, Straży Miejskiej lub Policji.

TELEFONY ALARMOWE

Telefon alarmowy - 112 / Pogotowie Ratunkowe - 999 / Straż Pożarna - 998 / Policja – 997
BOSIR – 413705150 / Straż Miejska - 986

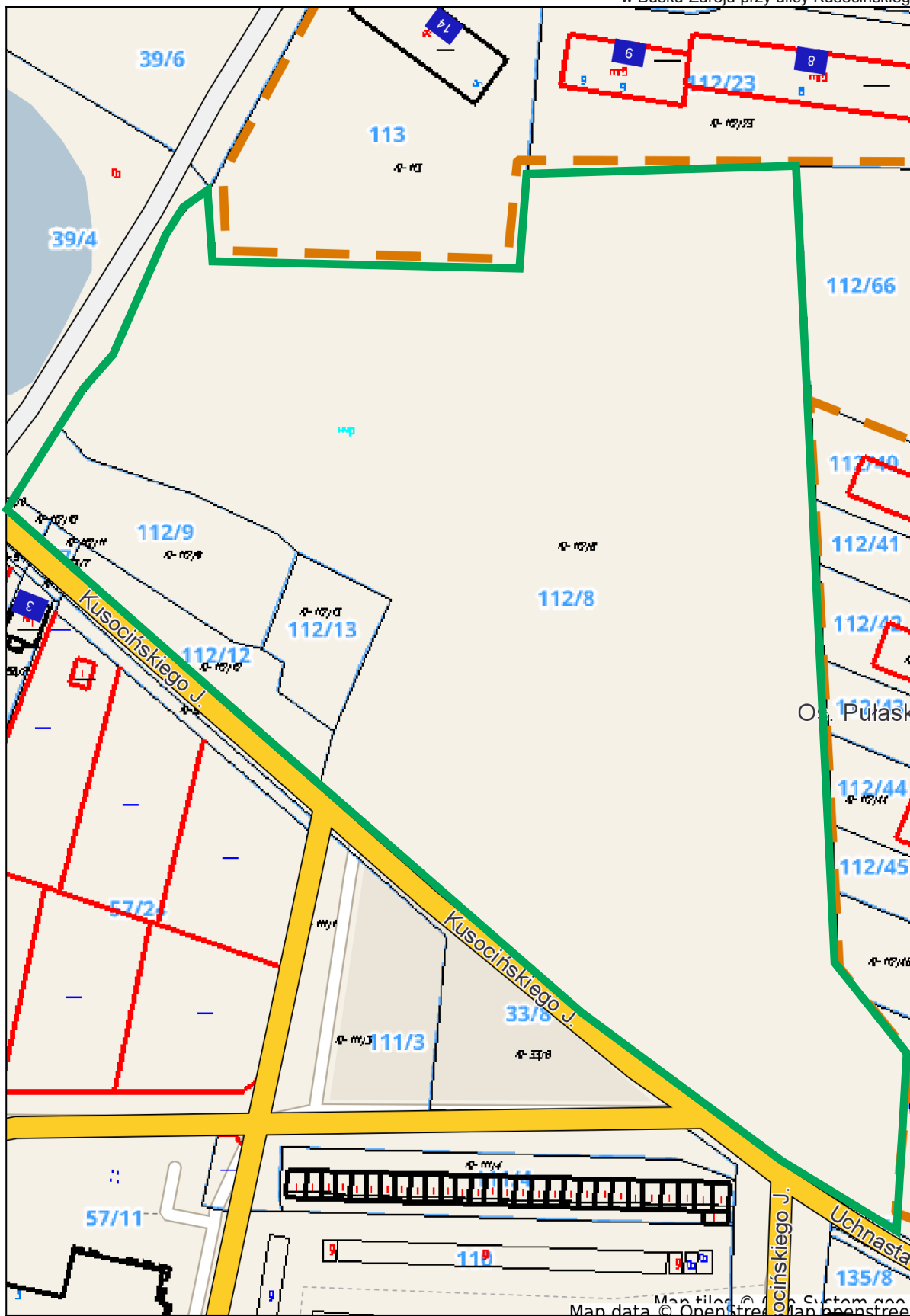

UZASADNIENIE

Podjęcie uchwały w sprawie zasad i trybu korzystania z Terenu Sportowo -Rekreacyjnego zwanego potocznie - „Skatepark” zlokalizowanego w Busku-Zdroju przy ul. Kusocińskiego wynika z art. 40 ust. 2 pkt. 4 ustawy z dnia 8 marca 1990r. o samorządzie gminnym.

Regulamin korzystania z w/w obiektu zawiera przepisy porządkowe służące zapewnieniu porządku, spokoju i bezpieczeństwa publicznego. Regulamin będzie podany do wiadomości osób korzystających poprzez umieszczenie treści regulaminu na tablicach informacyjnych, w ilości odpowiedniej do wielkości obiektu.

W związku z powyższym zasadnym jest podjęcie niniejszej uchwały.